



東小学校 1年2組 おおつか いろはさん

毎年、夏休みに地元小学校3校を対象とした絵画作品コンテストを開催し、当院の外来に展示させていただいております。テーマは「あったらいいな、こんな病院」です。昨年度病院賞に輝いた絵をご紹介します。



理念 愛と希望 使命

濟生（国民の生を救うこと）の心のもとに医療・福祉の充実と弱者救済事業を推進し、社会の発展に尽くします。

基本方針

- 一、私たちは、患者さんの権利と意思を尊重し、公平・安全な医療を提供します。
- 一、私たちは、地域の医療機関との連携を深め、中核病院として地元の皆様に必要とされる医療を提供します。
- 一、私たちは、医療人としての誇りと責任を持ち、医療の質の向上・教育・研修に取り組みます。
- 一、私たちは、互いに協力・信頼し、感謝する心でチーム医療に取り組みます。

群馬県濟生会前橋病院

患者さんの権利と病院からのお願い

患者さんの権利

- 個人の人格が尊重され、適切な医療を受ける権利
- 病状や治療内容について十分な説明を受ける権利
- 自分の意思により治療を選択し決定する権利
- 医療に関する個人の情報を保護される権利
- 自分の診療内容について開示を受ける権利

患者さんへのお願い

- 病状について正確な情報を提示して下さい。
- 納得できる医療を受けるために、医療に関する説明は、十分に理解できるまで質問して下さい。
- 病院内での迷惑行為はつしんで下さい。迷惑行為があった場合は退院していただく事があります。
- 病院の規則を守って下さい。



ご挨拶

院長補佐
細内 康男

平素より患者さん、地域住民の方々、登録医の先生方におかれましては、当院の運営に関しましてご理解、ご協力を頂きありがとうございます。

新型コロナウイルス感染症は変異株の拡大によりその終息が見通せない状況が続いております。大都市圏の長期にわたる緊急事態宣言、群馬県においては蔓延防止等重点措置が適用され、飲食店、観光業など多くの業種で経済活動が制限され、苦境に陥り、大変つらい状況下で頑張っている方々が多数いらっしゃるものと存じます。

われわれ医療界および行政は、コロナを終息させる唯一の切り札であるワクチン接種の迅速な拡大に向け、鋭意準備を進めてきました。前橋医療圏では前橋市医師会・病院群・前橋市行政・群馬県行政との会議を週1回夜10時近くまで行い、前橋市行政は会議終了後も結果に基づいて夜中まで作業を行うなど、ワクチン接種の円滑な普及に向け大変な努力を行っております。65歳以上の高齢者接種は7月に終了する計画を実現させ、また65歳以下の一般接種も年齢順に順次開始できるものと思います。更に6月中旬からは群馬県による県央ワクチン接種センター（高崎市Gメッセ）において大規模集団接種、職域接種が開始されました。群馬県濟生会前橋病院も国を挙げて

のワクチン接種事業に最大限貢献すべきと判断、自院での住民接種を行うとともに、県央ワクチン接種センター（午前9時から午後8時30分までの長時間勤務）に医師及び看護師を連日派遣しております。このような形でワクチン接種が急速に進むにつれ、必ずや感染者数は減少し、日常生活が取り戻せる日が訪れるものと確信しています。住民の方々におかれましては、ワクチン接種予約方法、接種を受ける際の服装などの留意点等、行政から発せられる情報を随時確認して頂き、円滑なワクチン接種へのご協力を改めてお願い申し上げます。

現在も皆様方は感染予防には注意を払っていただくことと思います。当院では、入院患者さん全員のコロナPCR検査の実施、外来患者さんの来院時体温チェック、入館制限や面会禁止、職員の休憩時、食事時の会話禁止等細心の注意を払っております。幸い、当院においてはコロナ患者の発生もなく、安全に診療が行われていますので、安心して受診をして頂ければと存じます。

当院は県内ランキングで消化器癌治療：1位、消化器癌手術：3位、急性心筋梗塞：4位、糖尿病：5位。膵癌手術および肝癌焼灼治療は北関東3県で1位。更に全国ランキングでは白血病治療：9位、整形外科手術：6位、腹腔鏡下胆嚢摘出術：2位など全国トップレベルの実績を残しています（2018年DPCデータ）。緩和ケア病棟や腎透析センターなども誇れる施設であり、今後も各領域の専門医が良質な高度専門医療を安心安全に提供してまいります。引き続きのご支援をよろしくお願い申し上げます。

総合内科医として



総合内科 代表部長
直田 匡彦

本年4月より、総合内科として内科的専門分野を決めず幅広く、先入観を与えられることなく、より患者さんの訴えに寄り添えることを目標に診療科を始めさせていただいております。

総合内科とは専門や特定臓器にとらわれない内科的問題に対応する分野であり、いわゆる“何でも屋”であります。些細な症状、例えば階段を上った時のあごの短時間の痛みは冠動脈疾患を原因とした症状の可能性があります。健康診断で高血圧を指摘されていたのですが最近むくみが気になるなど、心不全や腎不全の可能性が考えられます。“このくらいであれば”と患者さんが遠慮をしてしまう程度の症状が時に致命的な疾患であることもあり、病院として“暖簾のくぐりやすさ”が大事であるように思います。

新患外来と緊急入院患者さんの加療が主たる内容ですが、幸い当院の院内血液検査項目の充実、超音波検査（エコー）や断層撮影（CT）のコメディカルスタッフの協力体制から、最小限の時間

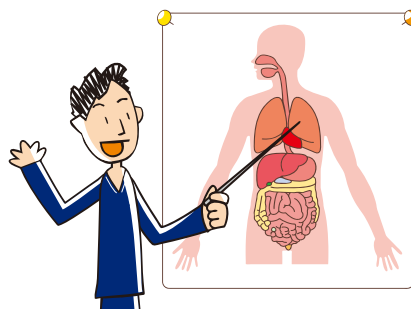

のロスで正確な答えにたどり着いている実感があります。もちろん特定臓器が判明し、専門的加療の必要性が明確になった段階で、各当該科へ速やかに院内紹介をさせていただいております。

昨今の臓器別診療科による専門医制度の確立により、例えば慢性左心不全に合併した重篤な肺炎など、多臓器にわたる複数の疾患が治療されにくいなどの弊害も指摘されています。わたくし個人的にも、病気を診るのではなく、その人個人を診ることが必要と思う経験もたくさんありました。一方で家庭医の先生方からも、何らかの異常は确实であるが標的臓器を特定できない症例の紹介先に困る相談も多くあります。

総合内科は現代医療のアンメットニーズ（いまだ解決されない医療上の問題点）の一つに答えることができるはずで、当院において、親切で円滑に、全人的かつ包括的な医療を実践する一助になればと考えております。ぜひ受診・ご紹介をお願いできればと存じます。



当院入院時における新型コロナウイルス検査のお願い



感染対策室長
荻原 貴之

新型コロナウイルス感染症は、変異株の発生の影響もあり急速な勢いで拡大し、群馬県でも多くの地域で蔓延防止重点措置が適用となったことも記憶に新しいところです。

当院では本来の役割である専門性の高い医療の提供を継続するために、不用意に新型コロナウイルス感染症に罹患している方が院内に入ることがないように細心の注意を払っております。外来では病院入口にサーモグラフィーを設置するとともに各科受付での検温、待合でのソーシャルディスタンスの確保、発熱などの症状がある方のためのプレハブ待合室の設置を行いました。また、職員に対しては毎日の検温を義務づ

け会食や不要な外出を控えるようにするとともに、万が一体調に不備があるときには直ちに新型コロナウイルスの検査を受けることになっております。

入院に際しては、入院患者さんへの面会の制限を行っていることからご関係の方に多くのご心配をおかけしていると思われ、この場をお借りしてお詫び申し上げます。また、これまでは計画入院される患者さんには事前の検温を御願ひし、急に入院が必要となった方を中心に新型コロナウイルスの検査を行って参りましたが、2021年3月15日から入院される全ての方にPCR検査とほぼ同等の感度を有するといわれる新型コロナウイルス定量的抗原検査を施行しております。当院に入院される全ての方に安全な入院生活をお過ごし頂く為に必要な検査と考えております。鼻腔に綿棒を挿入する検査で少なからずのご負担をおかけすることとなりますが、ご理解とご協力をお願いいたします。

INFORMATION

新型コロナウイルス感染拡大防止のため、
今年度の「**済生会フェア**」、「**キッズ探検隊**」
は**中止**とさせていただきます。

災害訓練を開催して



管財課 課長
福田 智宏

当院では、災害拠点病院としての災害時の対応能力向上のために毎年、訓練を実施しています。今回は、県内では新型コロナウイルス感染症患者が依然として発生している状況下での開催ということになり、災害訓練WGにて、感染対策を十分検討し考慮した上で、訓練参加者を必要最小限に絞ることを前提に、6月19日の開催にこぎつけました。

「列車脱線事故による傷病者の受け入れ」を想定し、DMATによる災害現場活動のデモンストレーションをはじめ、ミニレクチャーの実施、集合したプレイヤーを各エリアに分け、造営・チームビルディングを行い、傷病者役を用意し、実際の治療を想定したトリアージ（治療の優先度を判断する手法）訓練、電子カルテで傷病者の管理を行うためのエリア統括訓練を行いました。



この訓練は、災害教育を学んだプレイヤーが、どれだけ技術を習得できているかを評価者にチェックされる場になっており、緊張感のある訓練となりました。また、普段の業務と全く違う役割を当てられた職員もおり、それぞれの立場で、知恵を絞りながら、本訓練に取り組みました。今回の訓練では、技術の習得に主眼を置き、スピードはやや緩めて、手順をしっかり確認しながら行いました。今後もできる限り実践で活かせるような訓練を模索していきたいと考えております。

併せて、災害に強い病院づくりを実践していくために、災害対策本部が機能するかをチェックする机上訓練の実施や、様々な災害に対応できる施設・設備の整備、医療用資器材および医薬品等備蓄品の整備にも取り組んでいきたいと思っております。



2021年度研修医のご紹介



塚田 蓉子

患者さんの気持ちに寄り添い、適切な医療を提供できるように日々自己研鑽に努めます。



齋藤 暢胤

笑顔を絶やさず、常に謙虚な心を忘れずに診療に取り組めます。群馬県の地域医療を担う医師になれるよう尽力して参ります。



吉松 幸彦

知識、技術の研鑽に励み、困った時には遠慮なく頼ってもらえるような医師でありたいと思います。



金井 智未

患者さんから学ばせて頂いている姿勢を大事にしながら日々の診療に取り組みたいです。

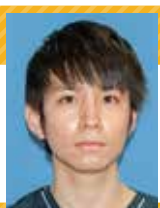

今泉 純

誠実さと積極性を大切に、患者さんや医療スタッフの皆さんに信頼していただけるような医師を目指し、日々研鑽を重ねて参ります。



櫻井 美久

知識や技術を身につけ、患者さんや医療スタッフの皆さんに信頼していただけるような医師を目指します。



菊地 優実

周りをよく見て積極的に動き、医師としての基本的な力を身につけるため日々勉強していきたいと思っています。患者さんに納得して治療をつけてもらえるよう、優しく寄り添う診療を心がけます。



中村 美香

患者さんに信頼していただける医師を目指して、日々努力して参ります。よろしくお願ひします。



松本 真絢

周りから信頼していただける医師を目指して、知識や技術をよりたくさん学べるよう努力します。



OH KWAN EE

患者さんに寄り添う医療を目指して、知識と経験を積み重ねて頑張っています。



太田 康裕

医師として必要な知識や技術を身につけ、一人でも多くの患者さんを笑顔にできるよう日々努力します。



岡田 研也

より多くの知識と技術を習得できるように、積極的に頑張ります。患者さんや他のスタッフから信頼される医師を目指します。

計12名よろしくお願ひします。





「病院の治しかた～スペシャル」の撮影が行われました。

2020年1月にテレビ東京で放送された、ドラマBiz「病院の治しかた～ドクター有原の挑戦」では、ストーリーの中心となっている「有原総合病院」の全景や院内の一部に、当院が使用されておりました。

今回、スペシャルが製作されることとなり、「有原総合病院」として撮影を行いたいと、制作会社から依頼があり、休診日にロケ地として撮影に協力いたしました。今回は、コロナ禍での撮影となるため、前回と対応が大きく異なります。制作会社と入念に打合せを行い、以下の感染対策を講じた上で撮影を行うこととなりました。

- ・撮影関係者全員、直近でPCR検査を実施、その陰性証明書を当院へご提出頂く
- ・撮影関係者全員、当日入館前に検温を実施、有熱者ではないことを確認。検温結果は名簿

に記載し当院へご提出頂く

- ・撮影関係者以外が撮影エリアに近づくことがないように、周辺に警備員を配置する
- ・撮影関係者として感染管理スタッフを配置、出演者やスタッフの感染管理を行う
- ・撮影開始前および撮影終了後に、撮影エリア内の消毒を行う

当院、制作会社双方で、コロナ禍であることを念頭に、細心の注意を払いながら撮影を実施、無事に終了することが出来ました。放送日は、7月26日(月)20時です。(放送後、動画配信サービスParavi(パラビ)にて独占見放題配信)

なお、正面玄関の看板が「有原総合病院」になっていたため、付近を通行された際、お気づきになり、驚いた方もいるかもしれません。現在はきちんと「済生会前橋病院」になっておりますのでご安心ください。

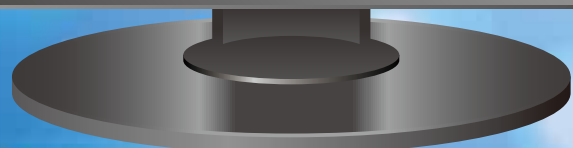

栄養科通信

～旬の食材メニューのお届け～

なすとおくらの焼浸し



★なすの皮にはナスニンと言われるポリフェノールが含まれています。ナスニンには強い抗酸化作用があり、ガンや生活習慣病のもとになる活性酸素を抑えたりコレステロールの吸収を抑える作用があります。

●材料(4人分)●

- ・なす 4本
- ・おくら 3本
- ・油 大さじ2
- A {
 - ・醤油 大さじ2
 - ・酢 大さじ2
 - ・砂糖 大さじ1
- ・かつおぶし 少々

●作り方●

- ①なすはヘタをとり縦半分になり、皮目に格子状になるように切れ目を入れ、水にさらす。
- ②おくらはヘタとガクの部分をとり、うぶ毛を塩でこすりながら下処理し水にさらす。
- ③なすとおくらの水分をふきとりフライパンに油を入れ熱し、なすの両面を焼き、おくらもころがすように焼く。
- ④Aの調味料を合わせ、油を切ったなすとおくらを漬け込み冷蔵庫で冷やす。
- ⑤味がしみ込んだら器に盛り、鰹節をかける。冷蔵庫で冷やし、散日利用することが可能です。

栄養価(1人前)

エネルギー	たんぱく質	脂質	塩分
53kcal	1.3g	3.0g	0.7g

善如寺医院



院長・理事長 善如寺恵子
善如寺明子
清水 千尋

住所 高崎市倉賀野町453-19

電話 027-346-2382

診療科 内科・小児科・眼科



診療時間	月	火	水	木	金	土	日・祝
9:00~12:30	○	○	○	○	○	13:00 まで	/
15:00~18:00	○	○	○	/	○	/	/

※休診日：木曜午後、土曜午後、日曜祝日

医院紹介 当院は昭和40年7月10日に開院し、今日に至るまで地域の皆様に信頼され、親しみやすい「かかりつけ医」を目指し診療に従事してまいりました。当院の目指す医療は理事長の理念でもあります「誠実な医療」であり、ひとりひとりの患者様に適切に真摯に向き合い高水準なきめ細かい医療を提供してまいります。2012年7月に新たにマンモグラフィーの導入と胃・大腸内視鏡検査機器の充実のため善如寺医院は現在地に移転をしました。善如寺明子先生（小児科・内科）、清水千尋先生（眼科）が加わることでより各分野の医療の連携を図ると共に、精度の高い医療を目指し、地域の人たちが健康に楽しく暮らすことの出来るよう診療を続けてまいります。

しおざわ整形外科クリニック



院長 塩澤 裕行

住所 前橋市上細井町2044-1

電話 027-219-1199

診療科 整形外科・リウマチ科
リハビリテーション科



受付時間	月	火	水	木	金	土	日・祝
8:15~12:00	○	○	/	○	○	▲	/
14:45~18:30	○	○	/	○	○	▲	/

※休診日：水曜、日曜祝日

▲土曜午前：8:45~12:00
午後：13:45~16:30

医院紹介 2021年6月にOPENしました。正確な診断と適切な治療を目指すための一助となるように1.5テスラのMRI、レントゲン、骨密度（DEXA）・超音波（エコー）を導入致しました。理学療法士が常勤し、物理療法に加え、運動器リハビリテーションを行い、原因にもよりますが身体の使い方などを改善することで根本的な治療をはかります。また手術室も備えており、外傷の処置や日帰り手術が可能な疾患であれば清潔な環境で行うことができます。自由診療にてPRP（多血小板血漿）療法も行います。関節内などに注射することで疼痛の改善をはかる治療です。地域の方々の体の痛み・お悩みを少しでも取り除けるように全力でサポートしていきたくと考えております。



外来医師診療表

◆休診日：第2・4・5土曜日、日曜日、祝日、年末年始（12/29～1/3）、第1・3土曜日の午後は休診となります。
 【午前】受付：午前8時30分～午前11時（診察開始：午前9時）・内科総合外来以外は予約制
 【午後】完全予約制

2021年7月15日現在

診療科	午前/午後	月	火	水	木	金	土(第1・3)
内科総合外来	午前	小池*	直田	直田	交替制	清水*	交替制
	午後	直田			三島		
	午後(再診)				<再診>直田	<再診>直田	
血液内科	午前	星野		高田	高田	初見	
	午後		高田・初見・星野 飯野・寺崎・杉崎	飯野			
腎臓 リウマチ内科	午前	馬場	木村(10:30～紹介)・真下	三島	三島(10:30～紹介)		
	午後	木村				三島	
内分泌・ 糖尿病内科	午前		青木			荻原	青木(第1)・荻原(第3)
	午後	荻原		青木	荻原		
呼吸器内科	午前				久田*(第3休診)		岡山*
	午後			岩崎*		岡山*(第2)	
消化器内科	午前	【胆・膵・胃】 中野(佑)*	【肝臓】畑中	【胆・膵・胃】 吉永・吉田・樋口*	【大腸】 蜂巢	【胃・大腸・胆・膵】 迫 【肝臓】齋藤	
	午後			【大腸】家崎*	【肝臓】 畑中・齋藤 高木*(第1・3)		
循環器内科	午前	池田・舘野	中野・福田 戸島	中野・福田 戸島	中野・舘野 土屋	池田・土屋 【睡眠障害外来】福田(第5休診)	交替制 (福田/池田)
	午後	【禁煙外来】 池田		【ペースメーカー外来】池田 【弁膜症・先天性心疾患外来】舘野			
外科	午前	【胃・大腸】 藍原・松村 大木	【肝胆膵・大腸】細内 【乳腺】鈴木 【肝胆膵】久保	西田 【胃・大腸・ヘルニア】 藍原・松村	【肝胆膵・大腸】細内 【食道】鈴木 大木・細井	【肝胆膵・大腸】細内 【肝胆膵】久保 細井 久保	再診予約
	午後						
緩和ケア外来 ストーマ外来	午前	○		○	○		
呼吸器外科	午前		茂木			茂木	
整形外科 (完全予約制)	午前	後藤・長谷川	中島・矢内	中島・大倉 長島	長谷川・矢内	後藤・大倉 長島	第1:中島・長谷川 【脊椎】井野* 第3:後藤・矢内
	午後						
リハビリテーション科	午前	白倉	白倉	金谷	白倉	白倉	再診予約のみ
	午後	【痙縮・嚥下】金谷			【装具】金谷		
小児科	午前/午後					【循環器】鈴木*(第1・3・5)	
眼科	午前	中村(第1・3・5特殊検査のみ)	中村	中村・福地*	中村・岸*	中村	
泌尿器科	午前	鈴木*					
呼吸器内科 (完全予約制)	午前			<再診>中島	<再診>中島	<初診>中島	
栄養サポート外来	午前/午後	○	○	○	○	○	午前
療養指導	午前/午後	○	○	○	○	○	午前
フットケア	午前/午後	午後	午後	午後	午後	午前	

*担当医師は変更することがあります。

【*：非常勤医師】

交通のご案内

*新前橋駅よりタクシーで10分
 *前橋駅よりバスで20分
 *高崎駅よりバスで40分

*前橋市コミュニティマイバス(100円)もご利用いただけます。

上信バス時刻表案内

(済生会前橋病院発着予定時刻表)
 2015年4月1日改正

行先	前橋駅行	新前橋駅行	高崎駅行
7	45	07	01 44
8		35	18 52
9	48	19	57
10	50	22	36
11		42	02 40
12			16
13	03	48	06
14			03
15	12	44	12
16	32		10
17	05		08 40
18		01 34	18
19	09 59		25 45
20			06

印：土日祝日は運休 印：土日祝日のみ運行

お問い合わせ ☎027-252-6011(代)

紹介状をお持ちの方は、事前予約（内科総合外来以外）をお願い致します。地域連携課 TEL:027-252-1751(直通)

患者さんへ

- 前橋市成人健康診査のお問い合わせ
 医事課窓口 ☎027-252-6011 内線1101
- 人間ドックのご予約
 検診センター ☎027-252-1959 (直通)

介護関連

- 入所・通所に関するご相談
 老人保健施設あずま荘
 ☎027-254-0108
- 前橋市高齢者福祉サービスのご相談
 地域包括支援ランチあずま荘
- 介護保険サービスに関するご相談
 居宅介護支援事業所あずま荘
 ☎027-255-1511